

There are no translations available.

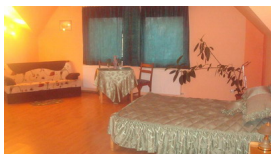

Un restaurant cu mâncăruri românești, dar și asiatice, vă așteaptă la 26 km de Sibiu în Orașul Avrig, pe șoseaua DN1 KM 283 București-Sibiu. Zona are o mare importanță turistică, la doar 7 km se află Valea Avrigului, traseul spre Cabana Bârcaciu și de unde se poate continua spre Cabana Bâlea Lac. Vă stau la dispoziție camere duble cu spațiu suficient, băi proprii, televizor și o cameră matrimonială. [Pensiunea Dragonul](#) va fi aprovizionată cu păstrăvi din propriul lac, situat la 7 km pe Valea Avrigului, unde se va finaliza și casa de vacanță Izvorul Racilor, proprietate a Pensiunii. Această casă de vacanță cu vedere la Carpați poate fi închiriată cu sau fără servicii de catering incluse.

Un weekend petrecut alături de noi v-ar face să uitați de rutină și oboseală! Pensiunea vă oferă camere de 3 stele cu televizor și baie proprie unde vă puteți simți ca acasă.

Vă oferim cazare la cele mai mici prețuri și un restaurant de până la 80 locuri amenajat într-un stil chinezesc. Locul ideal unde să vă odihniți în liniște și de unde vă puteți începe ziua bună. O grădină de vis și o filigorie cu o baltă artificială vă așteaptă oricând doriți aer curat.

Oamenii de afaceri vor fi la curent cu toate noutățile prin internetul pe care-l punem la dispoziție prin usb sau de ultimă generație wireless, de mare viteză pentru confort maxim. Organizăm mese festive, nunți, boteze, revelioane, banchete, protocoale, prezentări și oferim servicii de catering.

Rezervați-vă de acum un loc pentru revelion!